

Wir laden Sie ein!

Kontakt und Information



Die Wirksamkeit des Münsteraner Elternprogramms wurde in einem Forschungsprojekt nachgewiesen.



Dieser Flyer wurde Ihnen überreicht durch:

Klinik für Phoniatrie und Pädaudiologie des Universitätsklinikums Münster

Direktorin: Prof. Dr. Antoinette am Zehnhoff-Dinnesen
Kardinal-von-Galen-Ring 10
48149 Münster

Ansprechpartner:

Andrea Joe Embacher, Dipl.-Heilpädagogin
Karen Reichmuth, Dipl.-Logopädin
Dr. Reinhild Glanemann, Logopädin

Tel: 02 51 - 8 35 68 59
muensteraner.elternprogramm@uni-muenster.de

Die Entwicklung und wissenschaftliche Begleitung des
Münsteraner Elternprogramms wurden unterstützt durch:



ROLF DIERICHS-STIFTUNG



Klinik für Phoniatrie und Pädaudiologie
des Universitätsklinikums Münster

Münsteraner Elternprogramm

zur Kommunikationsförderung bei Säuglingen
und Kleinkindern mit Hörschädigung

Hilfe für Eltern nach der Diagnosestellung

Mein Kind ist hörgeschädigt!

Mein Kind

- hat eine mittel- oder hochgradige Hörschädigung
- benötigt auf einem oder auf beiden Ohren ein Hörgerät, evtl. ein Cochlea Implantat
- ist derzeit im Alter zwischen 3 und 18 Monaten
- entwickelt sich altersgemäß oder verzögert
- spricht noch nicht oder erst wenige Einzelwörter

*„Nach dem ersten Schock dachte ich:
Ärmel hochkrempeln! Was kann ich tun?“*
(Elternzitat)

In dieser für Sie sicherlich neuen Situation möchten wir Sie begleiten, damit die Schwerhörigkeit Ihres Kindes seine Kommunikationsfähigkeit und Sprachentwicklung möglichst wenig behindert.

Das Münsteraner Elternprogramm wurde speziell für Mütter und Väter entwickelt, die gerade von der Hörschädigung ihres Kindes erfahren haben.

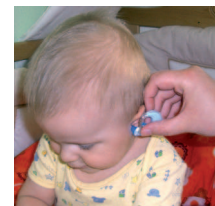
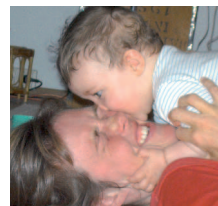

Ziele und Inhalte

Ziel unseres Programms

ist die frühe Kommunikationsförderung des hörgeschädigten Kindes durch eine intensive Anleitung seiner engsten Bezugsperson. In einer kleinen Gruppe erfahren die Eltern eine Stärkung ihrer Fähigkeiten und trainieren Verhaltensweisen, die ihrem Kind beim Erlernen von Hören und Kommunikation helfen.

Unser Ansatz ist „natürlich hörgerichtet kommunikationsorientiert“. Die Förderung der kindlichen Hör- und Sprachentwicklung im familiären Alltag steht im Vordergrund.

Inhalte des Elternprogramms

- Vermittlung des natürlichen frühen Sprachlernprozesses
- Einblick in die Hör- und Sprachentwicklung hörgeschädigter Kinder
- Bewusstmachung und Intensivierung intuitiv verwendeter Sprachlehrstrategien
- Vermittlung zusätzlicher spracherwerbsförderlicher Verhaltensweisen, die die Eltern selbstständig in der Interaktion mit ihrem Kind anzuwenden lernen
- emotionale Unterstützung durch den Austausch mit anderen betroffenen Eltern

Methoden und Organisation

Die Inhalte werden erarbeitet durch

- Videodemonstrationen
- Kurzvorträge
- Einschätzung der Kommunikationsentwicklung bei anderen hörgeschädigten Kindern (Video)
- Kleingruppenarbeit
- Einzelberatungstermine mit Video-Feedback

Organisation

Das 3-monatige Elternprogramm besteht aus **8 Terminen** in wöchentlichem Abstand.

- Davon finden 6 Termine in einer **Kleingruppe mit anderen Eltern** (ohne Kinder) statt und 2 Termine als Einzelberatungen der Bezugsperson (mit Ihrem Kind).
- Zur Vorbereitung und zum Abschluss der Kursteilnahme kommen Sie mit Ihrem Kind zu einem persönlichen Beratungsgespräch.
- Alle Termine finden in unserer Klinik statt.
- Ergänzend laden wir Sie zu einem Einzelberatungstermin zur Auffrischung beim Einstieg Ihres Kindes ins Bilderbuchalter ein.